



CPIA2 MILANO
ILARIA ALPI



MIM
Ministero dell'Istruzione
e del Merito

Centro Provinciale Istruzione degli Adulti - Centro Regionale Ricerca Sperimentazione & Sviluppo (CRRSS)
Sede centrale: Piazza Costa 23 - 20092 Cinisello Balsamo (MI) - Tel. 0291974839
Sedi associate: Sesto San Giovanni - Poglieto - Vaprio D'Adda

Sito internet: www.cpia2milano.edu.it - email: mimm0cd00g@istruzione.it



CENTRO PROVINCIALE ISTRUZIONE A
C.F. 97698700156 C.M. MIMM0CD00G
AD75476 - CPIA2 MILANO ILARIA ALPI
Prot. 0002374/U del 10/12/2025 17:33



Alla cortese attenzione
Docenti

Sedi

Oggetto: Avviso per acquisizione disponibilità alla mobilità di docente accompagnatore

ERASMUS+ AZIONE KA1- EDUCAZIONE DEGLI ADULTI –

Codice progetto: 2025-1-IT02-KA121-ADU-000309892

Con la presente, si comunica che l'Istituto mette a disposizione del personale docente in servizio, a tempo determinato e a tempo indeterminato, la seguente mobilità:

n. 1 mobilità di docente accompagnatore a Siviglia (13-20 aprile 2026) con 10 studenti. A tal fine, si specifica che il soggiorno è previsto in un appartamento grande con due camere da letto e due bagni, in condivisione coi docenti del CPIA BAT.

Ai fini della selezione, si terrà conto del fatto che la Commissione Europea ha chiesto che i criteri di selezione siano equi, trasparenti, e opportunamente documentati.

Art. 1 - REQUISITI FORMALI PER L'AMMISSIONE a docente accompagnatore

Possono candidarsi e presentare domanda di partecipazione i docenti in possesso dei seguenti requisiti:

1. Al momento della candidatura prestare servizio presso il Cpia2 Milano "Ilaria Alpi";
2. Conoscere la lingua inglese almeno al livello A2 o B1 e/o la lingua spagnola livello A1.

Si terrà conto, in fase di valutazione delle candidature, del curriculum vitae del docente interessato.

Costituiranno elementi di preferibilità alla mobilità, la possibilità espressa di rimanere in servizio nell'Istituto nei prossimi anni e il non aver mai partecipato a iniziative di mobilità nell'ultimo triennio.

Art. 2 - DOCUMENTAZIONE DI CANDIDATURA RICHIESTA

Per partecipare all'Avviso è necessario inviare una mail alla Dirigente:
lucia.pacini@cpia2milano.edu.it

e in copia alla prof. Pagano: antonia.pagano@cpia2milano.edu.it

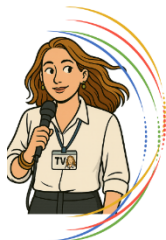

CPIA2 MILANO
ILARIA ALPI



MIM

Ministero dell'Istruzione
e del Merito

Centro Provinciale Istruzione degli Adulti - Centro Regionale Ricerca Sperimentazione & Sviluppo (CRRSS)
Sede centrale: Piazza Costa 23 - 20092 Cinisello Balsamo (MI) - Tel. 0291974839
Sedi associate: Sesto San Giovanni - Poglieto - Vaprio D'Adda

Sito internet: www.cpia2milano.edu.it - email: mimm0cd00g@istruzione.it



allegando un curriculum vitae dal quale si possano evincere le informazioni richieste in premessa entro la data evidenziata.

Art. 3 - MODALITÀ E TERMINE DI PRESENTAZIONE DELLE CANDIDATURE

Le domande di partecipazione dovranno essere inviate per posta elettronica entro le ore 12:00 del 16 dicembre 2025.

Art. 4 - MODALITÀ E CRITERI DELLA SELEZIONE

La selezione dei candidati avverrà in due fasi e secondo la seguente procedura:

Fase 1 - Raccolta candidature Entro la data di scadenza e le modalità previste dall'Avviso, indicate nell'art.3, i docenti interessati dovranno presentare le domande di candidatura allegando la documentazione richiesta dall'art.2.

Fase 2 – Valutazione delle candidature e pubblicazione degli esiti Nei giorni successivi alla chiusura dell'Avviso, si provvederà alla costituzione di una Commissione per la valutazione delle candidature pervenute. Saranno poi pubblicati gli esiti e, a domanda, si darà copia del verbale di valutazione.

Art. 5 - COSTI COPERTI DAL PROGETTO Il programma Erasmus+ finanzia il progetto e mette a disposizione risorse forfetarie che coprono presumibilmente i seguenti costi:

- Viaggio aereo e mobilità locale;
- Soggiorno

Art. 6 - VALUTAZIONE FINALE

Al termine del progetto verrà richiesta la partecipazione ad un incontro che consisterà in un momento di confronto collettivo e di valutazione del progetto, nei suoi aspetti organizzativi e formativi. L'incontro di valutazione è parte integrante del Progetto e pertanto la partecipazione dei beneficiari è obbligatoria. Si ringrazia per la collaborazione e si porgono cordiali saluti.

Il Dirigente Scolastico

Prof.ssa Lucia Pacini