



CENTRO PROVINCIALE ISTRUZIONE A
C.F. 97698700156 C.M. MIMM0CD00G

AD75476 - CPIA2 MILANO ILARIA ALPI
Prot. 0000123/E del 16/01/2026 11:22



**MINISTERO
DELL'INTERNO**



CPIA2 MILANO

ILARIA ALPI



MIM

Ministero dell'Istruzione
e del Merito

Centro Provinciale Istruzione degli Adulti - Centro Regionale Ricerca Sperimentazione & Sviluppo (CRRSS)

Sede centrale: Piazza Costa 23 - 20092 Cinisello Balsamo (MI) - Tel. 0291974839

Sedi associate: Sesto San Giovanni - Pioltello - Vaprio D'Adda

Sito internet: www.cpia2milano.edu.it - email: mimm0cd00g@istruzione.it



All'Albo

Agli Interessati

OGGETTO: Assegnazione definitiva Corsi FAMI 25.26

VISTE le istanze di partecipazione pervenute nei tempi previsti e protocollate con n. 40 del 9 gennaio 2026;

VISTO il Decreto prot. 44 del 9 gennaio 2025 col quale è stata istituita la commissione di valutazione per l'individuazione dei docenti esperti esterni,

VISTO il verbale della Commissione di definizione della graduatoria degli esperti esterni di cui al Prot.0002341 del 3 dicembre 2025 con prot. 46 del 9 gennaio 2026;

ACQUISITI i relativi Desiderata, come da richiesta prot. 84/U del 14 gennaio 2025

VISTA la competenza protempore Dirigente scolastica scrivente

Si formula la seguente assegnazione dei docenti ai corsi in oggetto:

1. RUSSO VALENTINA punti 24: ha rinunciato in data 16/01/2026
2. CASALIN MARZIA punti 17: non ha fatto pervenire desiderata
3. RELLA VALERIA punti 7: COLOGNO MONZESE
4. MILASI DEMETRIO punti 2: PIOLTELLO coi seguenti Orari:
 - Lun. e giov. Dalle 8.30 alle 11.00
 - Ven: dalle 10.30 alle 13.30
5. MACCHI PATRIZIA punti 25 (precedenza per età minore): CUSANO, in condivisione con Modena
6. MODENA CLAUDIA MARIA punti 25: CUSANO, in condivisione con Macchi
7. MESSINA LUCIA MARIA punti 25: PADERNO
8. IMPAGNATIELLO MARIANNA punti 21 da definire perché le sedi da lei espresse sono già state assegnate;
9. CATTANEO CHIARA LIA punti 9: non ha fatto pervenire desiderata
10. CROCE LICIA punti 8: non ha fatto pervenire desiderata

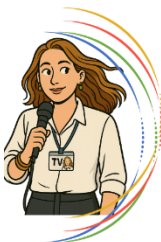

CPIA2 MILANO

ILARIA ALPI



MIM

Ministero dell'Istruzione
e del Merito

Centro Provinciale Istruzione degli Adulti - Centro Regionale Ricerca Sperimentazione & Sviluppo (CRRSS)

Sede centrale: Piazza Costa 23 - 20092 Cinisello Balsamo (MI) - Tel. 0291974839

Sedi associate: Sesto San Giovanni - Pioltello - Vaprio D'Adda

Sito internet: www.cpia2milano.edu.it - email: mimm0cd00g@istruzione.it



11. ZUCCA MICHELA punti 2: da definire perché le sedi da lei espresse sono già state assegnate.

Si dà indicazione alla segreteria amministrativa di procedere con la pubblicazione del presente atto e di chiedere ai docenti che

- hanno manifestato la loro disponibilità ma le sedi espresse erano già state assegnate (Impagnatiello e Zucca),
- non hanno manifestato ancora le loro preferenze (Casalin, Cattaneo, Croce),

di voler riformulare, entro le ore 12.00 del giorno 19 gennaio 2026, all'indirizzo di posta elettronica istituzionale MIMM0CD00G@ISTRUZIONE.IT, i loro desiderata alla luce delle seguenti sedi rimaste vacanti, riportando all'oggetto: DESIDERATA CORSI FAMI 25.26

- Vimodrone
- Seggiano.

Grazie, cordialmente

La Dirigente scolastica

Prof.ssa Lucia Pacini