

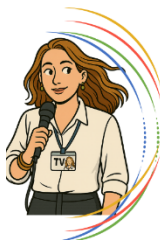

CENTRO PROVINCIALE ISTRUZIONE A
C.F. 97698700156 C.M. MIMM0CD00G
AD75476 - CPIA2 MILANO ILARIA ALPI
Prot. 0000236/U del 29/01/2026 12:57



**MINISTERO
DELL'INTERNO**



CPIA2 MILANO

ILARIA ALPI



MIM
Ministero dell'Istruzione
e del Merito

Centro Provinciale Istruzione degli Adulti - Centro Regionale Ricerca Sperimentazione & Sviluppo (CRRSS)

Sede centrale: Piazza Costa 23 - 20092 Cinisello Balsamo (MI) - Tel. 0291974839

Sedi associate: Sesto San Giovanni - Pioltello - Vaprio D'Adda

Sito internet: www.cpia2milano.edu.it - email: mimm0cd00g@istruzione.it



All'Albo

Agli Interessati

OGGETTO: Assegnazione definitiva Corsi FAMI 25.26 BIS

VISTE le istanze di partecipazione pervenute nei tempi previsti e protocollate con n. 40 del 9 gennaio 2026;

VISTO il Decreto prot. 44 del 9 gennaio 2025 col quale è stata istituita la commissione di valutazione per l'individuazione dei docenti esperti esterni,

VISTO il verbale della Commissione di definizione della graduatoria degli esperti esterni di cui al Prot.0002341 del 3 dicembre 2025 con prot. 46 del 9 gennaio 2026;

ACQUISITI i relativi Desiderata, come da richiesta prot. 84/U del 14 gennaio 2025;

VISTE le ulteriori disponibilità pervenute da parte degli aventi diritto;

VISTA la competenza protempore Dirigente scolastica scrivente

Si formula la seguente assegnazione dei docenti ai corsi in oggetto:

1. RUSSO VALENTINA punti 24: ha rinunciato in data 16/01/2026
2. CASALIN MARZIA punti 17: ha rinunciato in data 16 gennaio 2026
3. RELLA VALERIA punti 7: COLOGNO MONZESE
4. MILASI DEMETRIO punti 2: PIOLTELLO coi seguenti Orari:
 - Lun. e giov. Dalle 8.30 alle 11.00
 - Ven: dalle 10.30 alle 13.30
5. MACCHI PATRIZIA punti 25 (precedenza per età minore): CUSANO, in condivisione con Modena
6. MODENA CLAUDIA MARIA punti 25: CUSANO, in condivisione con Macchi
7. MESSINA LUCIA MARIA punti 25: PADERNO
8. IMPAGNATIELLO MARIANNA punti 21 da definire perché le sedi da lei espresse sono già state assegnate;
9. CATTANEO CHIARA LIA punti 9: non ha fatto pervenire desiderata
10. CROCE LICIA punti 8: Seggiano

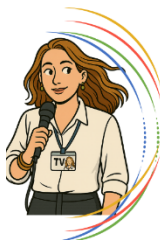

CPIA2 MILANO

ILARIA ALPI



MIM

Ministero dell'Istruzione
e del Merito

Centro Provinciale Istruzione degli Adulti - Centro Regionale Ricerca Sperimentazione & Sviluppo (CRRSS)

Sede centrale: Piazza Costa 23 - 20092 Cinisello Balsamo (MI) - Tel. 0291974839

Sedi associate: Sesto San Giovanni - Pioltello - Vaprio D'Adda

Sito internet: www.cpia2milano.edu.it - email: mim0cd00g@istruzione.it



11. ZUCCA MICHELA punti 2: rinuncia perché le sedi rimaste non sono compatibili coi suoi impegni.

Si dà indicazione alla segreteria amministrativa di procedere con la pubblicazione del presente atto e di procedere con l'assegnazione degli incarichi.

Per la sede di Vimodrone, visto che il corso non è stato assegnato, e che in tale sede nemmeno si è raggiunto un numero minimo di iscritti, al momento non si prosegue con l'indigine di incarico al docente.

La Dirigente scolastica

Prof.ssa Lucia Pacini